



# **INUNDACIONES EN LA REPUBLICA MEXICANA**

## **Reporte al 5 de Julio de 2007.**



J. Israel Palomino López  
CEPS- Caritas Mexicana, Emergencias.

### **ESTADOS MEXICANOS AFECTADOS POR INTENSAS LLUVIAS**

<sup>1</sup> La Comisión Nacional del Agua (CONAGUA) envió equipos de emergencia a los centrales estados mexicanos de Michoacán y Guanajuato para hacer frente a la crítica situación que viven hoy varias comunidades tras intensas precipitaciones.

Un comunicado de la CONAGUA refiere que enviaron a Zamora, en Michoacán, dos motobombas de seis y ocho pulgadas que permitirán desalojar hasta 200 litros por segundo de las partes bajas de las colonias afectadas.

En cuanto a la comunidad de Pénjamo, en Guanajuato, destinaron plantas potabilizadoras y un camión grúa, con las cuales se proporcionará agua potable a la población en aquellos sitios donde se afectó el suministro de pozos.

Advierte el texto que, conforme al pronóstico meteorológico, existen condiciones favorables para que las principales presas del estado de Jalisco se desborden pues ya se encuentran al 62 por ciento de su capacidad total.

Los norteros estados de Tamaulipas y Nuevo León también se han visto afectados por el temporal, y sólo en la primera se reportaron precipitaciones de hasta 177 milímetros.

De acuerdo con expertos, las lluvias están relacionadas con una zona de inestabilidad que interacciona con humedad proveniente del Océano Pacífico y el Golfo de México, y en ese sentido, pronostican nuevas precipitaciones, aunque de menor intensidad.

El gobierno del Distrito Federal anunció la víspera que pondrá en marcha un programa emergente para atender los problemas derivados de la acumulación de basura, ante las intensas lluvias de julio y agosto.

---

<sup>1</sup> Fuente: <http://www.prensa-latina.cu/article.asp?ID=%7BC4F5B1F1-A7D7-4496-8247-9A52EDF04D49%7D>

# CONDICIONES METEOROLÓGICAS ACTUALES Y PRONÓSTICO EN LA REPÚBLICA MEXICANA.

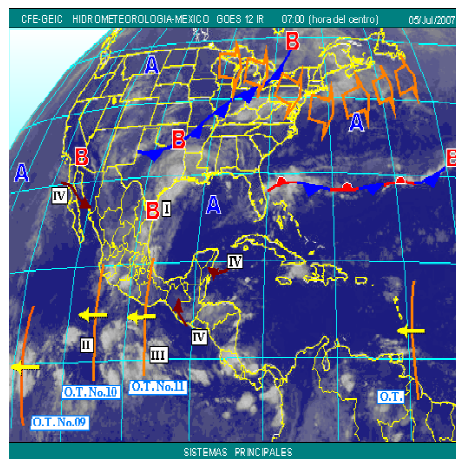
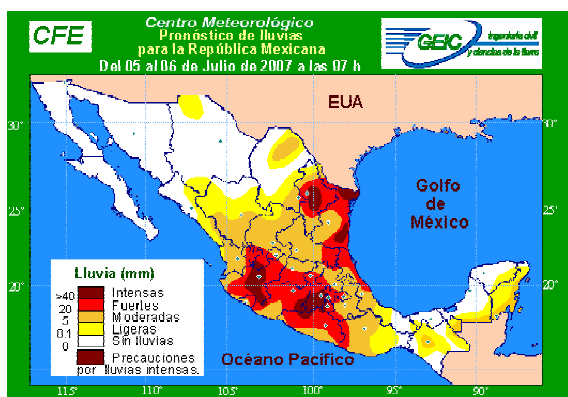

**I.** Una baja presión se localiza en el norte de Tamaulipas, favorecerá chubascos, tormentas eléctricas y lluvias de moderadas a fuertes en el noreste del país con algunas lluvias intensas; además se esperan lluvias de ligeras a moderadas en algunas zonas del norte de la República Mexicana.

**II.** La onda tropical No. 10 se extiende de Jalisco al Océano Pacífico, se desplaza al oeste a 20 km/h, ocasionará chubascos, tormentas eléctricas y lluvias de moderadas a fuertes en el occidente del territorio nacional con algunas lluvias intensas.

**III.** La onda tropical No. 11 se extiende desde el centro del Golfo de México, pasa por Oaxaca hasta el Océano Pacífico, se desplaza al oeste a 20 km/h, favorecerá chubascos, tormentas eléctricas y lluvias de moderadas a fuertes en el centro y sur del país con algunas lluvias intensas; además se esperan lluvias de ligeras a moderadas en el oriente de la República Mexicana.

**IV.** El resto del territorio nacional se encuentra bajo la influencia de aire marítimo tropical, el cual favorece una onda cálida que ocasiona tiempo de caluroso a muy caluroso, principalmente en el noroeste del país; además ocasionará tormentas eléctricas y lluvias de ligeras a moderadas en el sureste del país y el oriente de la Península de Yucatán, así como en algunas zonas del noroeste de la República Mexicana; se mantendrá sin lluvias en la Península de Baja California, así como en algunas zonas del noroeste y norte del territorio nacional, además del resto de la Península de Yucatán.

Para mayor consulta acerca del pronóstico del tiempo:

<http://www.cfe.gob.mx/es/LaEmpresa/meteorologico/pronosticodeltiempo/>  
<http://smn.cna.gob.mx/>

## **MORELIA.**

<sup>2</sup> En Morelia, Michoacán, unas 18 comunidades rurales y cuatro colonias pertenecientes a cinco municipios michoacanos están en alerta por el riesgo de que el río Lerma se desborde por las lluvias registradas en la zona, indicaron autoridades de la Dirección de Protección Civil.

El nivel del río ya creció 1.10 me-tros debido a las lluvias.

## **VERACRUZ.**



foto del diario El Porvenir.

<sup>3</sup> En Veracruz, la Subsecretaría de Protección Civil estatal informó que dos personas murieron al ser alcanzadas por un rayo durante una tormenta eléctrica que afectó la madrugada de hoy a los municipios de Martínez de la Torre y Tlapacoyan.

Aunque la lluvia no ocasionó inundaciones en esas demarcaciones de la región norte del estado, la alerta se mantiene debido a que el mal tiempo persistirá en los próximos días.

## **GUERRERO.**

### **<sup>4</sup> Aplican Plan DN-III por desbordamiento del río en Guerrero**

Provoca la corriente del afluente Jale inundaciones en viviendas de tres colonias; evacuan a familias que se encuentran asentadas en los márgenes del río

---

<sup>2</sup> Fuente: [http://www.yucatan.com.mx/noticia.asp?cx=9\\$340300000\\$3587163&f=20070705](http://www.yucatan.com.mx/noticia.asp?cx=9$340300000$3587163&f=20070705)

<sup>3</sup> Fuente: [http://www.elporvenir.com.mx/notas.asp?nota\\_id=143781](http://www.elporvenir.com.mx/notas.asp?nota_id=143781)

<sup>4</sup> Fuente: <http://www.eluniversal.com.mx/notas/434982.html>

Tlapa de Comonfort, Guerrero, elementos del 93 Batallón de Infantería aplicaron desde la noche del martes el Plan DN-III, a fin de mitigar los efectos del desbordamiento del río Jale que cruza esta ciudad de la región de la Montaña. De acuerdo con reportes de la Unidad de Protección Civil, la corriente del afluente más grande de la zona de la Montaña provocó inundaciones en viviendas de tres colonias y arrastró por lo menos cuatro vehículos.

La dependencia recomendó desalojar a las familias que se encuentran asentadas en los márgenes del río, mismas que se han refugiado con familiares y en albergues temporales habilitadas por las autoridades locales.

A su paso por esta comunidad, la fuerte corriente del río Jale arrastró un taxi marca Volkswagen, dos camionetas tipo Nissan de transporte público y un camión torton que transportaba tabiques.

Asimismo, inundó algunas viviendas de las colonias Renacimiento, Cuba y Lázaro Cárdenas, en donde hasta el momento no se han cuantificado los daños materiales.

Mientras tanto, personal del Ejército mexicano coadyuva esta noche en las labores de retiro de escombros en las casas habitación afectadas, así como en la evacuación de las familias para evitar cualquier incidente.

Hasta esta noche, la Unidad Estatal de Protección no reporta pérdidas humanas y solo daños materiales en viviendas afectadas por las inundadas.

Desgajamiento en la Autopista del Sol, tres personas resultaron heridas al caerles rocas y piedras en su vehículo por el desgajamiento de un cerro sobre la Autopista del Sol, cerca de la zona conocida como Paso Morelos, indicaron cuerpos de rescate.

## **ESTADO DE MÉXICO Y DISTRITO FEDERAL.**



Foto: de La Crónica de Hoy



Foto: de La Jornada

<sup>5</sup> En el estado de México, las intensas lluvias provocaron inundaciones hasta de medio metro en más de 100 viviendas de una veintena de calles de la unidad habitacional Valle de Aragón primera sección, en la zona norte de Nezahualcóyotl.

---

<sup>5</sup> Fuente: <http://www.jornada.unam.mx/2007/07/04/index.php?section=estados&article=038n1est>

El ayuntamiento señaló que las anegaciones ocurridas durante la noche del lunes se debieron a una falla en uno de los cárcamos que bombea las aguas de varias colonias aledañas al río de los Remedios, no al desbordamiento del canal de aguas negras.

Las precipitaciones provocaron además escurrimientos en el Gran Canal, en los límites de la delegación Gustavo A. Madero del Distrito Federal con el municipio de Ecatepec, lo que afectó avenidas y calles de varias colonias circunvecinas.

El paso a desnivel del entronque del río de los Remedios con la avenida Gran Canal se anegó de aguas negras. La inundación rebasó el metro y medio de altura, por lo que varios vehículos quedaron atrapados y los choferes tuvieron que ser rescatados por elementos de emergencia.

Al respecto, el titular del Organismo Descentralizado de Agua Potable Alcantarillado y Saneamiento, Cirilo Revilla Fabián, explicó que en el municipio existen más de 100 familias en riesgo de sufrir anegaciones en sus domicilios por estar por debajo de los niveles de cárcamos.

### **GUANAJUATO.**



Foto del diario am

### **Daños en 20 municipios, se inundan 417 casas en Guanajuato.**

<sup>6</sup>Protección Civil informó que 879 personas de 22 municipios resultaron damnificadas.

León, Gto.-- El desbordamiento de los afluentes del Río Turbio en las zonas urbana y rural de San Francisco, Purísima y Abasolo causó inundaciones en 417 viviendas y pérdidas en cientos de hectáreas de cultivo del maíz, frijol y hortalizas.

En la colonia Anenecuilco de Purísima, familias improvisaron una lancha con una tinaco del plástico para salir de la zona. En la comunidad de Peñuelas el nivel del agua alcanzó los 80 centímetros en el interior de los hogares, cuyos moradores registraron pérdidas totales de sus muebles.

El director estatal de Protección Civil, Juan Antonio Güereca Pérez informó que 879 personas de 22 municipios de la entidad resultaron damnificados por el

---

<sup>6</sup> Fuente:

<http://www.eldiariodechiuhua.com.mx/notas.php?IDNOTA=70468&IDSECCION=El%20Pa%C3%ADs&IDREPORTERO=De%20la%20Redacci%C3%B3n>

desbordamiento de arroyos y ríos, que llegaron a su máximo nivel por lluvias extraordinarias.

Al pronosticarse tormentas de magnitud para las siguientes 48 horas, Protección Civil estableció una alerta a lo largo del río Turbio luego de que el cauce comenzó a derramar sus aguas.

La dependencia montó guardias puntuales en los municipios de Abasolo, Cuerámara, San Francisco del Rincón, Manuel Doblado, Pénjamo, donde se temen que se registren nuevos desbordamientos.

El director estatal de Protección Civil señaló que se establecieron guardias para el monitoreo de los niveles de Río Turbio que en algunos de sus tramos se encuentra a su total capacidad.

En los 46 municipios de Guanajuato 225 refugios están listos para albergar a las familias que requieran ser evacuadas.

Esta semana total 533 personas han fueron atendidas en tres albergues tras el desbordamiento de uno de los afluentes del Río Turbio en los municipios de Purísima, San Francisco del Rincón, Penjamo y Abasolo.

El funcionario informó que las precipitaciones han dejado afectaciones en 879 viviendas en 22 municipios, 417 de estas en San Francisco del Rincón, en donde se desbordó uno de los afluentes de Río Turbio y causó anegaciones en las comunidades de Peñuelas y La Esperanza. En la zona urbana seis colonias y el estacionamiento del Seguro Social se inundaron. En el nosocomio fue necesario reubicar a los pacientes.

## **HIDALGO.**

### **<sup>7</sup>Activan Plan de Contingencia por lluvias en Hidalgo**

Pachuca, Hidalgo, Al menos 30 viviendas destruidas, 120 casas con daños estructurales y tres muertos son hasta el momento el saldo que han dejado las lluvias en el estado de Hidalgo, por lo que el Sistema Estatal de Protección Civil activó un Plan de Contingencia para los 84 municipios debido a la alerta que prevalece por las intensas lluvias.

Miguel García Conde, director de Protección Civil, explicó que para el resto de la semana se tienen pronosticadas lluvias intensas acompañadas de granizo y tormentas eléctricas, desgajamiento, hundimientos e inundaciones por lo que dijo existe una alerta para toda la entidad y en especial para los 35 municipios considerados como vulnerables.

---

<sup>7</sup> Fuente: <http://www.eluniversal.com.mx/notas/434981.html>

Las afectaciones que se han registrado en municipios como Tezontepec de Aldama, Mixquiahuala, Tizayuca, Tlanalapa, Tepeapulco y Alfajayucan donde las lluvias han ocasionado que al menos 30 viviendas en extrema pobreza se hayan destruido , 120 más presenten daños diversos, además de 3 muertos y 11 heridos por descargas eléctrica , obliga a extremar las precauciones y declarar plan de contingencia.

Con ello, dijo, se ha pedido a las alcaldías que levanten un censo de las familias que se encuentran asentadas en zonas de alto riesgo, además de mantener un sitio habilitado para albergues y alertar sobre el crecimiento de ríos y presas.

De igual manera indicó que se trabaja en el desazolve de canales, ríos y arroyos a fin de que evitar inundaciones, dijo también que ya se han tenido algunos problemas como es el caso de Tepeapulco donde se registró el desgajamiento de un cerro que afectó calles y avenidas.

Refirió que en el caso de la Sierra y la Huasteca ya se han registrado también algunos "caídos" de piedra y lodo por lo que recalcó que es necesario extremar las precauciones debido a que las carreteras son extremadamente peligrosas.

## **MONTERREY.**



Foto: de El Porvenir

<sup>8</sup> La Secretaría de Servicios Públicos de Monterrey informó que existen 300 puntos de riesgo en la ciudad y que son propensos a inundaciones, los cuales se concentran en zonas cercanas a afluentes de agua o a pasos a desnivel deprimidos.

"Son lugares donde hay encharcamientos o que por su inclinación hacen posible un alto acumulamiento de agua", explicó el titular de la dependencia, Óscar Guevara Salazar.

Los puntos de conflicto abarcan las avenidas Lincoln, Ruiz Cortines, Conchello y Guerrero, así como los cruces de Morones Prieto y Cuauhtémoc así como Constitución y Cuauhtémoc.

Datos de la Coordinación de Mantenimiento a la Vía Pública indican que por Monterrey se extienden 4 mil 416 alcantarillas y registros que se extienden a lo largo de 120 kilómetros de ductos de drenaje pluvial.

---

<sup>8</sup> Fuente: <http://www.milenio.com/mexico/milenio/nota.asp?id=525552&sec=21>

“Estamos intensificando los esfuerzos de desazolve por estos puntos de conflicto, estamos trabajando dos y tres turnos para evitar que haya riesgos de incidentes ahora que se avecina la época de lluvias”, indicó.

Por si fuera poco, dijo, a esta situación se añade la alta acumulación de basura. Tan sólo de noviembre de 2006 a junio de 2007, se recolectaron 480 toneladas de material del interior de registros y alcantarillas.