

## Huracán "Elida" Reporte No. 2 / 15 de Julio de 2008

*Elaborado por: Eufemio Flores Valencia*



Imagen: Eye of the storm 3000

### CONDICIONES METEOROLÓGICAS

- I. **La onda tropical No. 13** se localiza de Guerrero al Océano Pacífico, se desplaza al oeste a 20 km/h, ocasionará lluvias de moderadas a fuertes sobre el sur, centro y occidente del país con algunas lluvias intensas; lluvias de ligeras a moderadas se esperan en el oriente de la república.
- II. Aire marítimo tropical domina el resto de la nación, ocasionará ambiente de caluroso a muy caluroso, así como chubascos, tormentas eléctricas y lluvias de moderadas a fuertes en el sureste del país; lluvias de ligeras a moderadas se esperan en el noroeste de la nación; lluvias ligeras aisladas se registrarán en la Península de Yucatán; sin lluvias en la Península de Baja California y gran parte del noreste y noroeste del territorio nacional.
- III. En el **Océano Pacífico** se mantiene en vigilancia el **huracán "Elida"** el cual se localizó hoy a las 04:00 h local del centro, aproximadamente a 755 km al sur-suroeste de la TG. Los Cabos, BCS., se desplaza al oeste a 19 km/h con vientos máximos de 140 km/h, por su lejanía no afecta al país. Por otra parte existen condiciones favorables para la formación de otro ciclón tropical.

- IV. En el **Océano Atlántico** se mantiene en vigilancia la **tormenta tropical "Bertha"** el cual se localizó hoy a las 04:00 h local del centro, aproximadamente a 2765 km al este-noreste de la TG. Cancún, Q. Roo., se desplaza al nor-noreste a 15 km/h con vientos máximos de 110 km/h, por su lejanía no afecta al país. Por otra parte existen condiciones favorables para la formación de otro ciclón tropical.

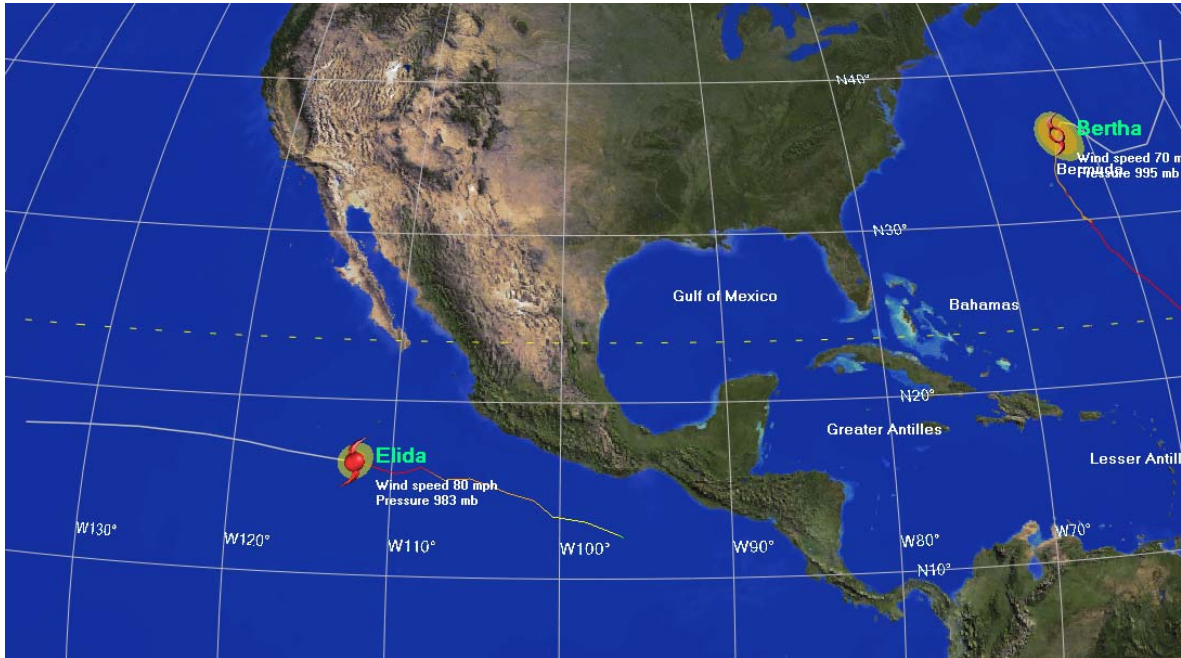
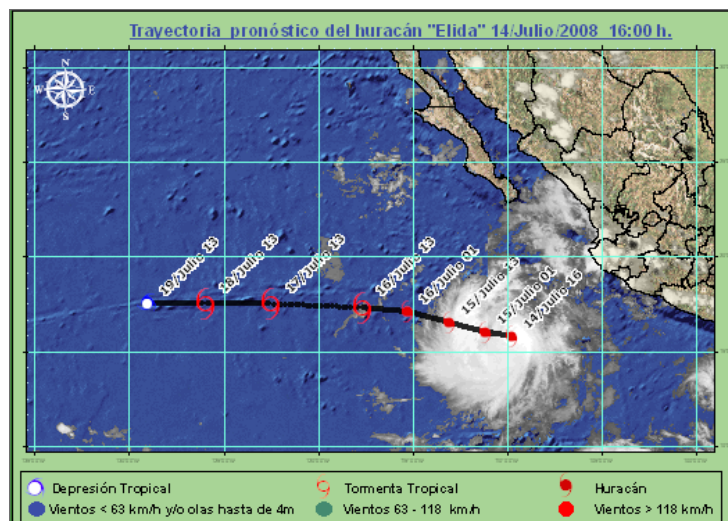
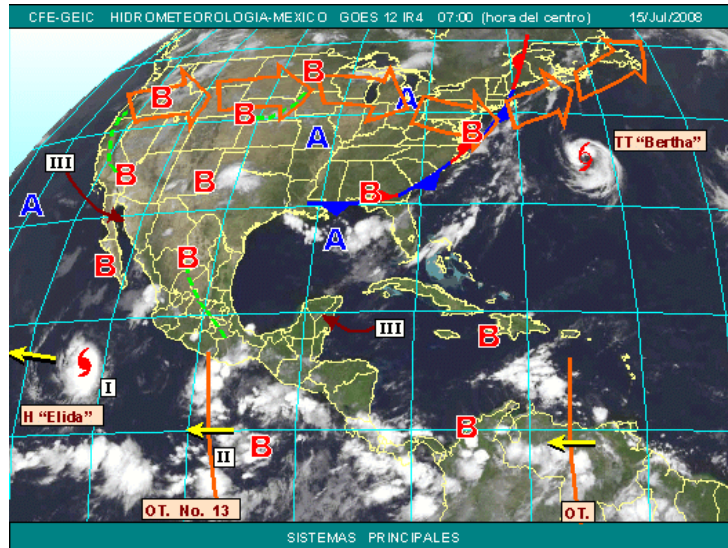

Pronóstico para el Miércoles 16: El centro de la tormenta tropical "Elida" se localizará aproximadamente a 1020 km al suroeste de CT. Los Cabos, BCS., con vientos máximos sostenidos cerca de su centro de 110 km/h y rachas de 140 km/h. Vientos de 65 km/h se extenderán hasta una distancia de 110 km. La circulación de "Elida" no afectará al país.

**Observaciones:**

Se recomienda a las comunidades de las regiones Occidente y Baja California mantenerse informados de la trayectoria del ciclón tropical.